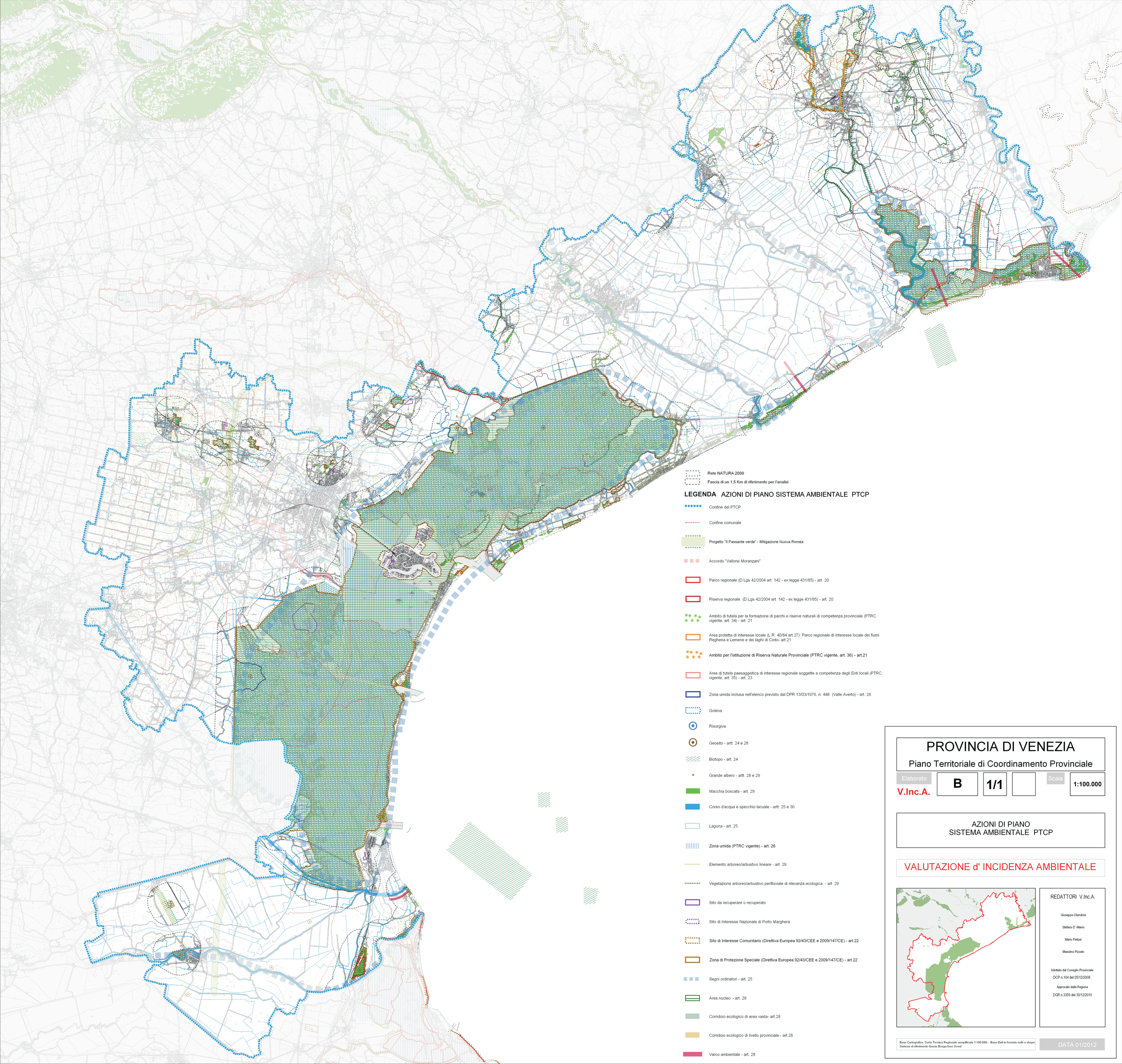

Rete NATURA 2000

Fascia di un 1,5 Km di riferimento per l'analisi

LEGENDA AZIONI DI PIANO SISTEMA AMBIENTALE PTCP

- Confine del PTCP
- Confine comunale
- Progetto "Il Passante verde" - Mitigazione Nuova Romea
- Accordo "Vallone Moranzani"
- Parco regionale (D.Lgs 42/2004 art. 142 - ex legge 431/85) - art. 20
- Riserva regionale (D.Lgs 42/2004 art. 142 - ex legge 431/85) - art. 20
- Ambito di tutela per la formazione di parchi e riserve naturali di competenza provinciale (PTRC vigente, art. 34) - art. 21
- Area protetta di interesse locale (L.R. 40/84 art.27): Parco regionale di interesse locale dei fiumi Reghena e Lemene e dei laghi di Cinto- art.21
- Ambito per l'istituzione di Riserva Naturale Provinciale (PTRC vigente, art. 36) - art.21
- Area di tutela paesaggistica di interesse regionale soggette a competenza degli Enti locali (PTRC vigente, art. 35) - art. 23
- Zona umida inclusa nell'elenco previsto dal DPR 13/03/1976, n. 448 (Valle Averto) - art. 26
- Golena
- Risorgiva
- Geosito - artt. 24 e 28
- Biotopo - art. 24
- Grande albero - artt. 28 e 29
- Macchia boscata - art. 29
- Corso d'acqua e specchio lacuale - artt. 25 e 30
- Laguna - art. 25
- Zona umida (PTRC vigente) - art. 26
- Elemento arboreo/arbustivo lineare - art. 29
- Vegetazione arboreo/arbustivo perifluviale di rilevanza ecologica - art. 29
- Sito da recuperare o recuperato
- Sito di Interesse Nazionale di Porto Marghera
- Sito di Interesse Comunitario (Direttiva Europea 92/43/CEE e 2009/147/CE) - art.22
- Zona di Protezione Speciale (Direttiva Europea 92/43/CEE e 2009/147/CE) - art.22
- Segni ordinatori - art. 25
- Area nucleo - art. 28
- Corridoio ecologico di area vasta- art.28
- Corridoio ecologico di livello provinciale - art.28
- Varco ambientale - art. 28

PROVINCIA DI VENEZIA

Piano Territoriale di Coordinamento Provinciale

Elaborato				Scala
V.Inc.A.	B	1/1		1:100.000

AZIONI DI PIANO
SISTEMA AMBIENTALE PTCP

VALUTAZIONE d' INCIDENZA AMBIENTALE

REDATTORI V.Inc.A.

Giuseppe Cherubini

Stefano D' Alterio

Mario Fletzer

Massimo Pizzato

Adottato dal Consiglio Provinciale
DCP n.104 del 05/12/2008

Approvato dalla Regione
DGR n.3359 del 30/12/2010

Base Cartografica: Carta Tecnica Regionale semplificata 1:100.000 - Base Dati in formato mdb e shape
Sistema di riferimento Gauss Boaga fuso Ovest

DATA 01/2012